Новый опасный вирус, поражающий мозг, переноситься комарами

Автор: Russian Washington
13 Ноября, 2012 - Обновлено 13 Ноября, 2012

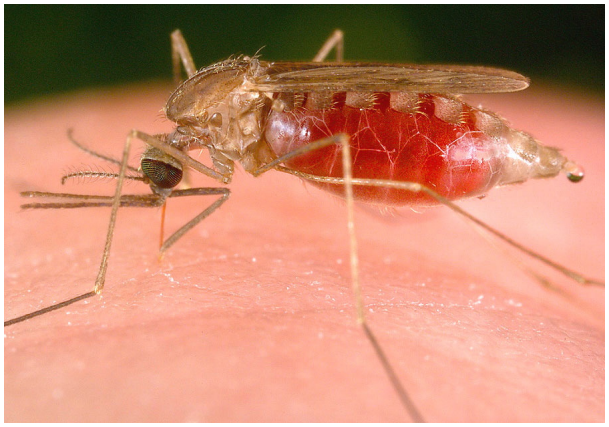

Врачи считают, что это мутировавший собрат опасной лихорадки Западного Нила. Первые случаи заражения новым вирусом зафиксировали в штатах Миссисипи и Мичиган, пишет Washington Post .

По словам врачей, инфекция напоминает лихорадку Западного Нила, вирус которой почти 13 лет вызывает эпидемии жестокого заболевания. Разносят новый вирус, как и западнонильский, комары. Но поражает он в основном пожилых людей с ослабленным иммунитетом - с хроническими или недавно перенесенными заболеваниями. Вирус поражает мозг и буквально за несколько дней необратимо воздействует на него.

Между тем, врач Арт Льюис из города Джексон, штат Миссисипи, зафиксировал тяжелые случаи заболевания не только у пожилых, но и у молодых и здоровых американцев: «Впервые мы зафиксировали рентгенологические признаки того, что вирус очень сильно и быстро поражает высшие участки коры головного мозга».

Из-за вирусы пациенты теряли способность говорить, рационально мыслить, а затем их разбивал паралич. Аналогичные случаи заражения зафиксировала врач Элизабет Ангус в Детройте: «Поступает все больше молодых пациентов с очень тяжелой дисфункцией мозга. Мы не знаем до конца, насколько большие изменения в поведении вируса».

Но Центр контроля и профилактики заболеваний США пока безмолвствует. По мнению ученых, врачи пока не зафиксировали достаточное количество случаев заражения вирусом-мутантом, значит, ничего страшного не происходит.

Source